



INSTITUCION EDUCATIVA LICEO LOS ANGELES
EDUCACION CON CALIDAD
EXAMEN PLAN DE MEJORAMIENTO PRIMER PERIODO
GRADO: SEXTO A, B, C



ASIGNATURA: C. NATURALES **DOCENTE:** _____

ESTUDIANTE: _____ **FECHA:** _____

Recuerda y contesta

1. Escribe las características comunes que tienen los seres vivos.

- a. _____
- b. _____
- c. _____
- d. _____
- e. _____
- f. _____

3. Completa el siguiente párrafo; recuerda el origen de la célula.

En el siglo _____ un científico inglés llamado _____ observo a través de un instrumento especial que el mismo había diseñado el cual llamo _____ algo muy inusual; se trataba de delgadas láminas de _____ que obtuvo de un _____ llamado _____ el cual comparo con celdas de un panal de _____ y de esta manera decidió llamarlas _____.

2. Las plantas son seres vivos capaces de fabricar su propio alimento; explica con tus palabras el proceso que lleva a cabo para realizarlo.

3. Describe con tus palabras que es la Homeostasis y menciona un ejemplo.

EJEMPLO:

4. ¿Qué es la célula? Escribe la importancia y las partes que la conforman

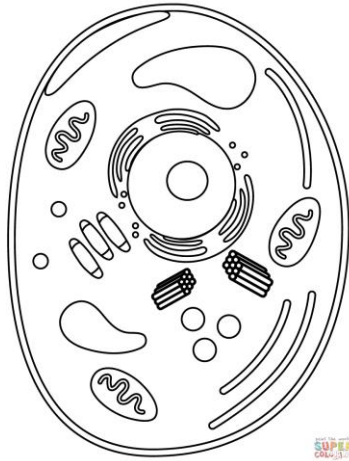

5. Encuentra 10 palabras relacionadas con la teoría celular.

- CELULA
- CITOPLASMA
- FUNCION
- MENBRANA
- MITOCONDRIA
- NUCLEO
- RIBOSOMA
- TEORIA
- VEGETAL
- VIDA

W	Q	H	M	E	A	L	N	V	Q
R	R	P	I	O	A	K	Z	F	A
H	S	X	T	E	N	Q	U	S	M
L	Y	X	O	L	A	V	L	F	O
B	M	G	C	C	R	L	Z	V	S
G	C	P	O	U	B	E	C	A	O
A	I	R	N	N	N	S	J	N	B
I	T	Y	D	J	E	T	O	Z	I
R	O	F	R	V	M	I	H	I	R
O	P	O	I	K	C	X	G	E	K
E	L	D	A	N	S	M	W	Q	E
T	A	G	U	M	L	W	C	F	P
Y	S	F	Z	X	B	E	B	O	Ñ
A	M	V	E	G	E	T	A	L	U
N	A	U	L	A	L	U	L	E	C